



# CAPODANNO 2007-2008

## CROAZIA

### OPATIJA – MEDULIN – POREC – UMAG

### Dal 30.12 al 02.01.2008

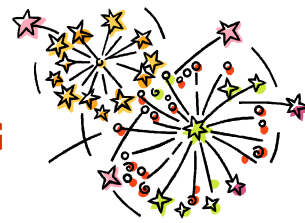

#### **OPATIJA (Abbazia) Hotel Bristol\*\*\*\*, Ballo di Capodanno**

Prezzo a persona in camera doppia € 431,00

Quota Iscrizione : € 10,00 per persona

Assicurazione medico/bagaglio e annullamento viaggio (facoltativa): € 15,00 per persona

**La quota comprende:** sistemazione in Hotel \*\*\*\* con trattamento di mezza pensione ( dalla cena del primo giorno alla colazione dell'ultimo giorno) -- regalo di benvenuto in camera - cenone di capodanno (aperitivo, bicchiere di spumante a mezza notte, musica dal vivo) – brunch/ merenda il 1° gennaio (fino alle h 13,00) - ingresso nella zona Spa & Beauty (fitness, sauna, whirlpool, bagno turco) - tassa di soggiorno.

**La quota non comprende:** bevande ai pasti – extra – tutto quanto non specificato alla voce "la quota comprende" – quota iscrizione (obbligatoria) – assicurazione (facoltativa)

#### **OPATIJA (Abbazia) Design Hotel Astoria\*\*\*\*, DJ Party**

Prezzo a persona in camera doppia € 399,00

Quota Iscrizione : € 10,00 per persona

Assicurazione medico/bagaglio e annullamento viaggio (facoltativa): € 15,00 per persona

**La quota comprende:** sistemazione in Hotel \*\*\*\* con trattamento di mezza pensione ( dalla cena del primo giorno alla colazione dell'ultimo giorno) -- regalo di benvenuto in camera - cenone di capodanno (killer welcome drink, bicchiere di spumante con fragole a mezza notte, Dj dal vivo) – brunch/ merenda il 1° gennaio (fino alle h 13,00) - 1 entrata in piscina nel Thalasso-Wellness Centre - musica lounge il 30.12 - check out fino alle ore 16:00 del giorno 02/01 - tassa di soggiorno.

**La quota non comprende:** bevande ai pasti – extra – tutto quanto non specificato alla voce "la quota comprende" – quota iscrizione (obbligatoria) – assicurazione (facoltativa)

#### **OPATIJA (Abbazia) Hotel Milenij\*\*\*\*\***

Prezzo a persona in camera doppia € 484,00

Quota Iscrizione : € 10,00 per persona

Assicurazione medico/bagaglio e annullamento viaggio (facoltativa): € 15,00 per persona

**La quota comprende:** sistemazione in Hotel \*\*\*\*\* con trattamento di pernottamento e prima colazione -- Drink di benvenuto - regalo di benvenuto in camera - cenone di capodanno – Cena di gala il 1°Gennaio - Bottiglia di spumante - Ricca tombola - Miniclub per bambini - Ricco programma d'intrattenimento - Uso della piscina, dell'idromassaggio, della sauna finlandese e del bagno turco - Tassa di soggiorno

**La quota non comprende:** extra – tutto quanto non specificato alla voce "la quota comprende" – quota iscrizione (obbligatoria) – assicurazione (facoltativa)

#### **OPATIJA (Abbazia) Grand Hotel 4 Opatijska Cvijeta\*\*\*\***

Prezzo a persona in camera doppia € 425,50

Quota Iscrizione : € 10,00 per persona

Assicurazione medico/bagaglio e annullamento viaggio (facoltativa): € 15,00 per persona

**La quota comprende:** sistemazione in Hotel \*\*\*\* con trattamento di pernottamento e prima colazione -- Drink di benvenuto – coppa di spumante - regalo di benvenuto in camera - cenone di capodanno – Cena di gala il 1. gennaio - Bottiglia di spumante - Ricca tombola - Miniclub per bambini - Ricco programma d'intrattenimento - Uso della piscina, dell'idromassaggio, della sauna finlandese e del bagno turco - Tassa di soggiorno

**La quota non comprende:** bevande ai pasti – extra – tutto quanto non specificato alla voce "la quota comprende" – quota iscrizione (obbligatoria) – assicurazione (facoltativa)

## MEDULIN Hotel Arcus\*\*\*

Prezzo a persona in camera doppia € 206,50

Quota Iscrizione : € 10,00 per persona

Assicurazione medico/bagaglio e annullamento viaggio (facoltativa): € 15,00 per persona

**La quota comprende:** sistemazione in Hotel \*\*\* con trattamento di mezza pensione - welcome drink - aperitivo prima della cena - 1 bicchiere di spumante - musica dal vivo - possibilità di usufruire dei massaggi, aromaterapia e sauna con lo sconto del 10% - uso della piscina al coperto, fitness, internet

**La quota non comprende:** bevande ai pasti – extra – tutto quanto non specificato alla voce "la quota comprende" – quota iscrizione (obbligatoria) – assicurazione (facoltativa)

## POREČ Hotel Poreč\*\*\* con CASINO'

Prezzo a persona in camera doppia € 264,00

Quota Iscrizione : € 10,00 per persona

Assicurazione medico/bagaglio e annullamento viaggio (facoltativa): € 15,00 per persona

**La quota comprende:** sistemazione in Hotel \*\*\* con trattamento di mezza pensione - welcome drink - aperitivo prima della cena - musica dal vivo - Tassa di soggiorno

**La quota non comprende:** bevande ai pasti – extra – tutto quanto non specificato alla voce "la quota comprende" – quota iscrizione (obbligatoria) – assicurazione (facoltativa)

## UMAG HOTEL GARDEN ISTRA\*\*\*\*

Prezzo a persona in camera doppia € 397,50

Quota Iscrizione : € 10,00 per persona

Assicurazione medico/bagaglio e annullamento viaggio (facoltativa): € 15,00 per persona

**La quota comprende:** sistemazione in Hotel \*\*\*\* con trattamento di mezza pensione ( dalla cena del primo giorno alla colazione dell'ultimo giorno) – prima colazione e cena a buffet - cenone di capodanno a buffet con bicchiere di champagne a mezzanotte - uso delle infrastrutture dell'hotel (piscina interna e fitness) - tassa di soggiorno.

**La quota non comprende:** bevande ai pasti – extra – tutto quanto non specificato alla voce "la quota comprende" – quota iscrizione (obbligatoria) – assicurazione (facoltativa)

**Dal 29.12 al 01.01.2008**

## POREC HOTEL PARENTIUM \*\*\* con CASINO'

Prezzo a persona in camera doppia € 339,00

Quota Iscrizione : € 10,00 per persona

Assicurazione medico/bagaglio e annullamento viaggio (facoltativa): € 15,00 per persona

**La quota comprende:** sistemazione in Hotel \*\*\* con trattamento di mezza pensione ( dalla cena del primo giorno alla colazione dell'ultimo giorno) – prima colazione e cena a buffet - cenone di capodanno servito al tavolo - tassa di soggiorno.

**La quota non comprende:** bevande ai pasti – extra – tutto quanto non specificato alla voce "la quota comprende" – quota iscrizione (obbligatoria) – assicurazione (facoltativa)